

Commune de Cléry

Inventaire des chalets d'alpage

Chalets de la Balme et d'Orizan



Introduction

Cet inventaire a pour objectif d'identifier le patrimoine pastoral de la commune de Cléry. Il a été réalisé dans le cadre de la révision du Plan Local d'Urbanisme et correspond aux bâtiments identifiés par un indice « c » sur les plans de zonage du PLU.

Les photos de l'alpage d'Orizan ont été prises par Jean GIRARD, adjoint de Cléry, et celles de La Balme par Ange SIBUET, conseiller municipal de Cléry, dans le courant de l'été 2015. Un descriptif des chalets a été fourni par M. GIRARD.

Chalet de la Montagne d'Orizan

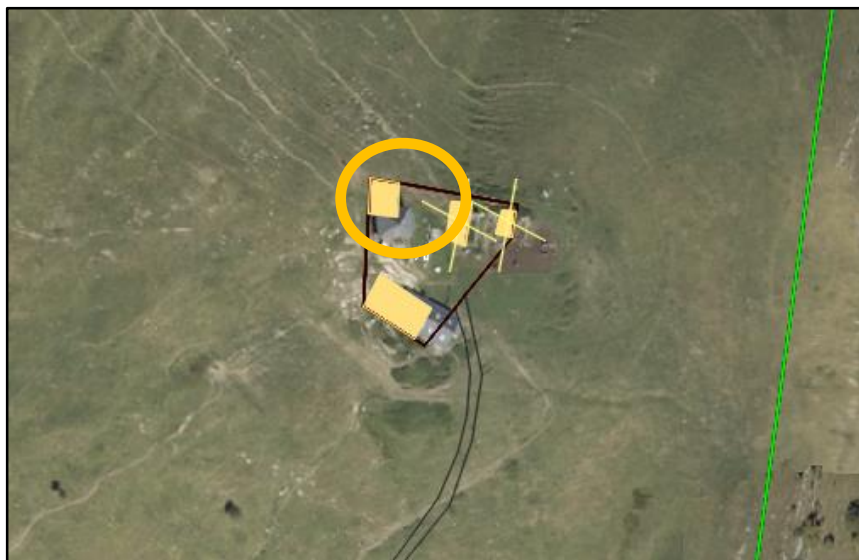

Carte d'identité :

Lieu-dit : La Montagne d'Orizan

Section cadastrale : A

Numéro de parcelle : 70

Altitude : 1583 m

Propriétaire : privé

A fait l'objet d'un passage en commission des sites et paysage.
Arrêté préfectoral du 16 janvier 1997. Déclaration de travaux accordée
le 18 août 1997.

Description :

Accès : sentier pédestre depuis Cléry

Type d'habitat : isolé ; accompagné d'une halle pour l'abri et la traite
des animaux reconstruite en 2002 à l'emplacement de l'ancienne

Usage d'origine : pastoral

Usage actuel : pastoral

Etat : bon état

Equipement : un panneau solaire ; raccordement à une source privée

Dimensions extérieures : 9,60 x 8,60 mètres

Architecture : toit en « diamant » en tôle avec poinçon





Chalets de la Balme sud

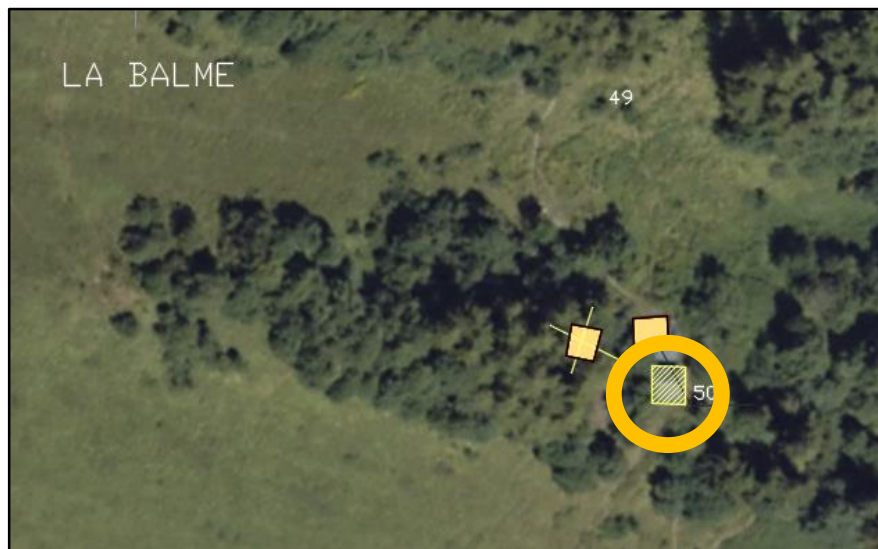

Carte d'identité :

Lieu-dit : La Balme
Section cadastrale : A
N° de parcelle : 49
Altitude : 1433 m
Propriétaire : ONF – RTM

Description :

Accès : sentier pédestre
Type d'habitat : isolé
Usage d'origine : logement lors de la construction de l'ouvrage RTM sur le ruisseau de Fournieux et la surveillance de la forêt de protection du Grand Roc
Usage actuel : touristique (location à la commune)
Etat : bon état
Equipement : aucun ; source à environ 100 mètres mais pas de raccordement
Architecture : Mur en pierre, toit en tôle à 2 pans



Chalets de la Balme nord



Carte d'identité :

Lieu-dit : La Balme
Section cadastrale : A
N° de parcelle : 50
Altitude : 1433 m
Propriétaire : ONF – RTM

Description :

Accès : sentier pédestre
Type d'habitat : isolé
Usage d'origine : logement lors de la construction de l'ouvrage RTM sur le ruisseau de Fournieux et la surveillance de la forêt de protection du Grand Roc
Usage actuel : surveillance RTM
Equipement : aucun ; source à environ 100 mètres mais pas de raccordement
Architecture : Mur en pierre, toit en tôle à 2 pans

